НАРОДНЫЙ ИСТОРИКО-КРАЕВЕДЧЕСКИЙ МУЗЕЙ ГУО «ПОДОРОССКИЙ УПК Д/С – СРЕДНЯЯ ШКОЛА»

Адрес: Гродненская область, Волковысский район, аг. Подороск, ул. Школьная, 1
Время работы: 8.00 – 17.00, выходной – воскресенье, по предварительной записи
Телефон: 8-015-12- 22135
Электронный адрес: podorosk@yadex.ru

В музее представлены многочисленные уникальные предметы, фотографии, печатные издания. Только археологическая коллекция насчитывает более 100 предметов X – XII веков. Много документов XIX первой половины XX века. Есть коллекция школьных учебников 1900 - 1950 годов, большое количество партизанских и подпольных изданий времен Великой Отечественной войны. А с традиционным образом жизни наших предков, с интерьером белорусской хаты, Вы познакомитесь, оказавшись на «крестьянском дворе». Иностранный язык экскурсионного обслуживания: немецкий.

ИСТОРИКО-КРАЕВЕДЧЕСКИЙ МУЗЕЙ «ЖЕНЩИНЫ – МАТЕРИ» ГУО «ГИМНАЗИЯ №2 г. ВОЛКОВЫСКА»

Адрес: Гродненская область, г. Волковыск, ул. Социалистическая, 10.
Время работы: 8.00-17.00, выходной – воскресенье, по предварительной записи
Заказ экскурсий: +375333211293
Электронный адрес: gimn2_volk@mail.ru
Сайт: http://gymn2musey.blogspot.com.by/

Музей «Женщины – матери» – дань Женщине, как Матери, Защитнице, Труженице, Мастерице. На сегодняшний день в музее открыто 6 экспозиций, каждая из них познакомит Вас с судьбами женщин, которые навсегда останутся в истории города Волковыска и Волковысского района.
Иностранный язык экскурсионного обслуживания: испанский, французский.

МУЗЕЙ БОЕВОЙ СЛАВЫ
ГУО «ГИМНАЗИЯ № 1 г. ВОЛКОВЫСКА»

Адрес: Гродненская область, г. Волковыск, ул. Дзержинского 17
Время работы: 8.00 – 17.00, выходной – воскресенье, по предварительной записи
Телефон: 8-015-12-20055, 20056
Электронный адрес: http://gimn1volk.by/mbs/
Сайт: mbs_gimn1volk@mail.ru
Группа в контакте: https://vk.com/club137647534

Экспозиции Музея боевой славы познакомят Вас с защитниками города Волковыска в первые дни войны, с трагическими событиями оккупационного режима на территории Волковысского района. Вы узнаете об узниках гетто и пересыльных лагерей, о трагедии в д. Шауличи, о деятельности Волковысского антифашистского комитета на оккупированной территории района. Особое место отведено командирам и бойцам партизанских отрядов, спецгрупп НКГБ БССР «Стойкие», «Новаторы», «Западные», операции «Багратион», «Железному комдиву» - Герою Советского Союза генерал-майору В.Г. Жолудеву. И, конечно же, бойцам регулярной армии, партизанам и подпольщикам, тыловикам и всем тем, кто приближал День Победы – ветеранам и участникам Великой Отечественной войны, кто жил и живёт с нами рядом. Побывав в музее, Вы станете участником персонифицированной экскурсии. Иностранный язык экскурсионного обслуживания: английский.

ИСТОРИКО-КРАЕВЕДЧЕСКИЙ МУЗЕЙ «ВЕХИ ИСТОРИИ»
ГУО «СРЕДНЯЯ ШКОЛА №3 г. ВОЛКОВЫСКА»

Адрес: Гродненская область, г. Волковыск, ул. Советская,15
Время работы: 8.00 – 17.00, выходной – воскресенье, по предварительной записи
Телефон: 8-015-12-94380, 20075
Электронный адрес: sh3volk@mail.ru

Посетители смогут познакомиться с выдающимися выпускниками школы, увидеть старинные предметы конца XIX начала XX века, узнать о жизни горожан в этот период времени с помощью старых оригинальных фотографий.

Экспозиция «Нам завещана память и слава» познакомит посетителей с предметами военного времени, учителями ветеранами и выпускниками, участниками войны в Афганистане.

ИСТОРИКО-КРАЕВЕДЧЕСКИЙ МУЗЕЙ «БЕЛАРУСКАЯ НАРОДНАЯ ТВОРЧАСЦЬ»
ГУО «СРЕДНЯЯ ШКОЛА №2 г. ВОЛКОВЫСКА»

Адрес: Гродненская область, г. Волковыск, ул.Кутузова,12
Время работы: 8.00-17.00, выходной – воскресенье, по предварительной записи
Телефон: 8-015-12- 95872
Электронный адрес: 2-shkola@tut.by
Сайт: 2volk.schools.by

В музее посетители смогут познакомиться с белорусским льном – символом нации и брендом республики. Увидеть льнообработку от волокна до готовых изделий, орудия труда начала XX века, а также познакомиться с экспонатами современного использования льна.

Также в музее посетители смогут познакомиться с древним и красивым мастерством белорусов – гончарством, бондарством, соломоплетением, вышивкой.
Иностранный язык экскурсионного обслуживания: английский, немецкий.

ИСТОРИКО-КРАЕВЕДЧЕСКИЙ МУЗЕЙ «ОБРАЗОВАНИЕ ВОЛКОВЫЩИНЫ»
ГУО «СРЕДНЯЯ ШКОЛА №4 г. ВОЛКОВЫСКА»

Адрес: Гродненская область, г. Волковыск, ул. Шопена, 5
Время работы: 8.00 – 17.00, выходной – воскресенье, по предварительной записи
Заказ экскурсий: 8-015-12-20081, 20080
Электронный адрес: sh_4_volkovysk@mail.ru
Сайт: sh_4_volkovysk@mail.ru

Нет ничего лучше, чем попасть в музей своего детства, беззаботности и первых побед. Посидеть за партой, написать несколько строк чернильной ручкой, открыть учебник по которому ты учился...

Музей «Образование Волковыщины» – это экскурс в историю становления и развития образовательной среды края. Период, который охватывают экспозиции музея – 10 столетий (от Волковысского княжества до Волковысского района).

Иностранный язык экскурсионного обслуживания: английский, немецкий.

ИСТОРИКО-КРАЕВЕДЧЕСКИЙ МУЗЕЙ «СОВЕТСКОЙ ЭПОХИ 60-70г.» ГУО «СРЕДНЯЯ ШКОЛА №5 г. ВОЛКОВЫСКА»

Адрес: Гродненская область, г. Волковыск, ул. Жолудева, 165
Время работы: 8.00 – 17.00, выходной – воскресенье, по предварительной записи
Телефон: 8- 15-12-20087
Сайт: sh5volk@yandex.ru

О том, как жили, работали, достигали успехов волковычане в советский период времени, что такое соцсоревнование и сапоги-чулки расскажет экспозиция музея средней школы №5 города Волковыска. Можно также примерить наряды советских модниц, послушать грампластинки и посмотреть диафильмы.

Иностранный язык экскурсионного обслуживания: английский.

ИСТОРИКО-КРАЕВЕДЧЕСКИЙ МУЗЕЙ ИСТОРИИ ВОЛКОВЫЩИНЫ» ГУО «СРЕДНЯЯ ШКОЛА №7 г. ВОЛКОВЫСКА»

Адрес: Гродненская область, г. Волковыск, ул. Боричевского, 52
Время работы: 8.00-17.00,выходной – воскресенье, по предварительной записи
Телефон: 8-015-12-20094, 97951
Электронный адрес: sch7volk@mail.ru
Сайт: 7volk.schools.by

Богатая и разнообразная экспозиция музея познакомит с историей Волковыщины от первобытно-общинного строя до наших дней.

Экспозиции музея расскажут об истории жизни и деятельности Г.И. Пеха, основателя военно-исторического музея им. Багратиона, о находках археологической экспедиции на «Шведскую гору», оригинальных документах Волковыщины в составе Российской империи, городе Волковыске 20-30 годов на фотографиях и картинах местных художников, познакомят с трагическими страницами истории Волковыщины, а также с материалами и фотографиями об успехах Волковысского района в развитии промышленности, сельского хозяйства, транспорта, медицины, культуры, туризма, образования и спорта.

Иностранный язык экскурсионного обслуживания: английский, немецкий.

ИСТОРИКО-КРАЕВЕДЧЕСКИЙ МУЗЕЙ «ЛЕСА» ГУО «СРЕДНЯЯ ШКОЛА №8 г. ВОЛКОВЫСКА С ПОЛЬСКИМ ЯЗЫКОМ ОБУЧЕНИЯ»

Адрес: Гродненская область, г. Волковыск, ул. С. Панковой 7А
Время работы: 8.00 – 17.00, выходной – воскресенье, по предварительной записи
Телефон: 8-015-12-20099
Электронный адрес: sh8pl@yandex.ru
Сайт: https://8volk.schools.by

Проект музея позволяет воспринимать лес комплексно: видеть, слышать, осязать, чувствовать запах и вкус. Здесь можно увидеть предметы, используемые ранее и в настоящее время в лесном хозяйстве. Кроме этого можно увидеть, что испокон веков умели делать наши предки из дерева, ознакомиться с редкими предметами быта. Можно услышать, какими звуками наполнены наши леса, увидеть, какие растения для них характерны, какие животные и птицы там обитают. Музей гостеприимно приглашает насладиться ароматами лесных даров и разнообразием лесной кухни. Иностранный язык экскурсионного обслуживания: польский.

ИСТОРИКО-КРАЕВЕДЧЕСКИЙ МУЗЕЙ ГУО «СРЕДНЯЯ ШКОЛА № 1 г. п. РОССЬ»

Адрес: Гродненская область, Волковысский район, г.п. Россь, ул. Красноармейская, 39а
Время работы: 8.00-17.00, выходной – воскресенье, по предварительной записи
Телефон: 8-015-12-32190
Электронный адрес: rosschool1@yandex.ru

Машина времени перенесет Вас на 100 лет назад. Вы познакомитесь с богатой и интересной экспозицией жизни сельской семьи начала XX века. Манекены хозяина и хозяйки встретят Вас в национальных костюмах, и Вы сможете попить чай из самовара за большим деревянным обеденным столом. Иностранный язык экскурсионного обслуживания: английский.

ИСТОРИКО-КРАЕВЕДЧЕСКИЙ МУЗЕЙ ГУО «СРЕДНЯЯ ШКОЛА № 2 г. п. РОССЬ»

Адрес: Гродненская область, Волковысский район, г.п. Россь, ул. Солнечная, 4а-1
Время работы: 8.00-17.00, выходной – воскресенье, по предварительной записи
Телефон: 8-015-12-31199, 30272
Электронный адрес: rossnow2@mail.ru
Сайт: http://ru.calameo.com/read/002052013d98e8b7b6e43

В этнографической экспозиции музея «Белорусская хатка» собрана коллекция предметов быта крестьян, использовавшихся до начала XX ст. Значительная часть экспонатов посвящена процессу обработки льна и ткачеству.

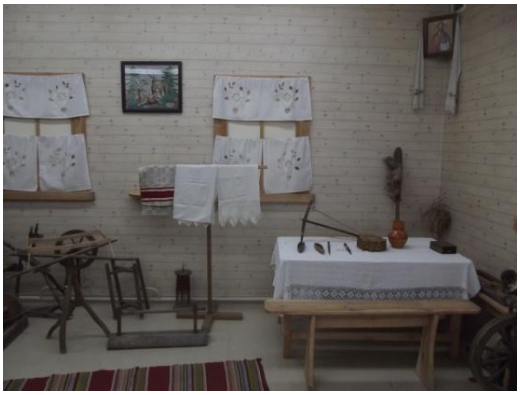

ИСТОРИКО-КРАЕВЕДЧЕСКИЙ МУЗЕЙ «ИСТОРИИ ВОЛПЫ» ГУО «ВОЛПОВСКАЯ СРЕДНЯЯ ШКОЛА»

Адрес: Гродненская область, Волковысский район, аг. Волпа, ул. Школьная, 6
Время работы: 8.00-17.00, выходной – воскресенье,по предварительной записи
Телефон: 8-015-12-30646, 30622
Электронный адрес: volpa2005@yandex.ru
Сайт: volpa.schools.by

Музей существует с 2001 года и обладает многочисленными оригинальными экспонатами, которые помогают проследить богатую на события историю былого местечка Волпа от времён ВКЛ до современности. В музее представлены интересные экспозиции: этнографическая, об истории Волповской школы, посвященная воинам-интернационалистам, событиям Великой Отечественной войны, жизни и трагедии местной еврейской общины. Иностранный язык экскурсионного обслуживания: немецкий.

ИСТОРИКО-КРАЕВЕДЧЕСКИЙ МУЗЕЙ ГУО «ВЕРЕЙКОВСКАЯ СРЕДНЯЯ ШКОЛА»

Адрес: Гродненская область, Волковысский район, аг. Верейки, ул. Гродненская 21
Время работы: 8.00-17.00, выходной – воскресенье, по предварительной записи
Телефон: 8-015-12-73131
Электронный адрес: verejki@yandex.ru
Сайт: https://vereiki.schools.by/

Музей существует с 2010 года. Экспонаты знакомят с историей Верейковской средней школы, Ветеранами труда и Великой Отечественной войны, которые проживали на территории Верейковского сельского совета, выпускниками школы, которые принимали участие в боевых действиях в Афганистане. В разделе экспозиции «Этнографическая хатка» показан быт белорусских крестьян начала XIX века.

МУЗЕЙ ТРУДОВОЙ И БОЕВОЙ СЛАВЫ ГУО «ГНЕЗНОВСКИЙ УПК Д/С-СРЕДНЯЯ ШКОЛА»

Адрес: Гродненская область, Волковысский район, аг. Гнезно, ул. Зеленая 2а
Время работы: 8.00 - 17.00, суббота – 9.00 – 13.00
Телефон: 8-015-12-21065
Электронный адрес: gnezno@mail.ru
Сайт: https://gnezno.schools.by

Экспозиция музея знакомит с историей деревни Гнезно, её трудовыми буднями, героическим подвигом односельчан – участников Великой Отечественной войны, историей школы. Музей располагает богатым собранием этнографических экспонатов, которые знакомят посетителей с традициями и бытом крестьян XIX – XX вв.

ИСТОРИКО-КРАЕВЕДЧЕСКИЙ МУЗЕЙ
ГУО «СРЕДНЯЯ ШКОЛА г.п. КРАСНОСЕЛЬСКИЙ»

Адрес: Гродненская область, Волковысский район,
г.п. Красносельский, ул.Рябиновая, 7
Время работы: 8.00–17.00, выходной – воскресенье, по предварительной записи
Телефон: 8-015-12-35456
Электронный адрес: krssh@tut.by
Сайт: www.krassh.schools.by

Школьный музей был основан 8 мая 2010 года. В музее представлены 4 экспозиции: «Кремнедобывающие шахты»; «Этнографическая»; «Великая Отечественная война» и «Опаленные афганской войной». Знакомство с экспонатами музея позволяет окунуться в эпоху неолита. Богатая этнографическая коллекция воссоздаёт быт наших предков XIX века. Судьбы прославленных односельчан показаны через призму войн XX века.

ИСТОРИКО-КРАЕВЕДЧЕСКИЙ МУЗЕЙ
ГУО «ИЗАБЕЛИНСКИЙ УПК Д/С –СРЕДНЯЯ ШКОЛА»

Адрес: Гродненская область, Волковысский район,
д.Изабелин, ул.Школьная, 13А
Время работы: 8.00–17.00, выходной – воскресенье, по предварительной записи
Тэлефон 8-015-12-39652, 39612
Электронная почта: izabel2006@yandex.ru

Экспозиция музея знакомит с историей деревни, начиная с XVI века до наших дней. Посетители могут познакомиться с выставкой народных умельцев «Зроблена з дрэва, пашыта са льну», принять участие в игровой программе «Беларускія святы і абрады», совершить виртуальную экскурсию «Культурна – гістарычная спадчына Ізабеліна», посмотреть театрализованное представление «Падарожжа ў бацькаву хату».

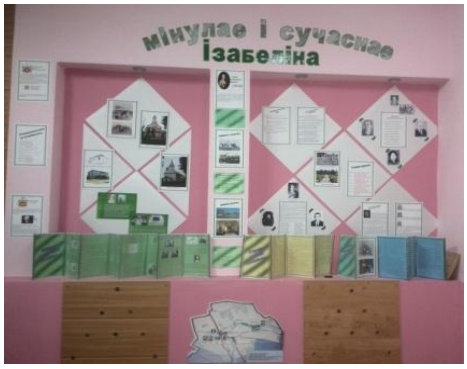

МУЗЕЙ БОЕВОЙ СЛАВЫ
ГУО «М-ЛАПЕНИЦКИЙ УПК Д/С – БАЗОВАЯ ШКОЛА»

Адрес: Гродненская область, Волковысский район, д. М.Лапеница, ул.Школьная, 1
Время работы: 8.00–17.00, выходной – воскресенье, по предварительной записи
Телефон: 8-015-12- 91341
Электронный адрес: Lapenica2007@yandex.ru
Сайт: www. lapenica.schools.by

В музее представлена схема-стенд боевого пути 137-ой Бобруйской ордена Суворова II степени стрелковой дивизии, экспозиция, посвящённая воинам 73-ей Новозыбской ордена Ленина Красного знамени дивизии. В числе экспонатов – фотографии, документы земляков, погибших во время Великой Отечественной войны и воинов-односельчан, награждённых в годы войны.

ЭТНОГРАФИЧЕСКИЙ МУЗЕЙ
ГУО «РЕПЛЕВСКИЙ УПК Д/С-СРЕДНЯЯ ШКОЛА

Адрес: Гродненская область, Волковысский район, аг.Репля, ул. Советская 16
Время работы: 8.00–17.00, выходной – воскресенье, по предварительной записи
Телефон: 8- 015-12-34694
Электронный адрес: replia.s@yandex.ru
Сайт: replia.schools.by

Музей этнографии рассказывает о жизни наших прадедов: во что одевались, в каких домах жили, где спали, что если, чем занимались. Посетив музей, можно узнать о народных ремёслах: ткачестве, вышивке, плетении, а также убедиться в том, что прадеды были трудолюбивыми, умными, старательными людьми.

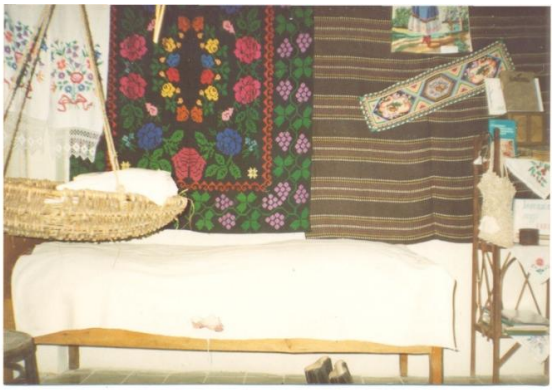

ИСТОРИКО-КРАЕВЕДЧЕСКИЙ МУЗЕЙ ГУО «СУБОЧСКИЙ УПК Д/С-СРЕДНЯЯ ШКОЛДА»

Адрес: Гродненская область, Волковысский район, а.г. Субочи, ул.Октябрьская, 10
Время работы: 8.00–17.00, выходной – воскресенье, по предварительной записи
Заказ экскурсий: 8-015-12-26633, 26671
Электронный адрес: subochi@yandex.by
Сайт: subochi.schools.by

Историко-краеведческий музей был открыт 18 декабря 2015 года. Его экспозиция состоит из двух частей: зал боевой и трудовой славы, этнографический зал «Сялянская хата». Их экспонаты знакомят с событиями Великой Отечественной войны в истории малой родины, трудовыми буднями наших земляков в мирное время, историей деревень Косино и Субочи, Субочской школы, сельского совета, предприятия «Заря и К». В музее собраны предметы быта, орудия труда, одежда, обувь периода XIX-XX веков, содержится информация о памятниках архитектуры, образования, культуры и хозяйственной деятельности на территории близлежащих деревень Ораны, Шандры, Островчицы.

ИСТОРИКО-КРАЕВЕДЧЕСКИЙ МУЗЕЙ ГУО «ШИЛОВИЧСКАЯ СРЕДНЯЯ ШКОЛА»

Адрес: Гродненская область, Волковысский район, аг. Шиловичи, ул. Школьная, д.6
Время работы: 8.00–17.00, выходной – воскресенье, по предварительной записи
Телефон: 8-015-12-34288
Электронный адрес: shilovichi@yandex.ru
Сайт: shilovichi.schools.by

Музейная экспозиция посвящена истории аг. Шиловичи и окрестных деревень. Создана среда быта крестьянина местности конца XIX – первой половины XX в. Собраны подлинные предметы обихода, декоративно-прикладного искусства, орудия крестьянского труда. Экспонаты представляют также историю местного костёла и знаменитых земляков. Собрана коллекция бумажных денег разных времён. Отдельные разделы посвящены трагическим событиям Великой Отечественной войны, истории школы.

ИСТОРИКО-КРАЕВЕДЧЕСКИЙ МУЗЕЙ
ГУО «УПК Д/С-СРЕДНЯЯ ШКОЛА П. ЮБИЛЕЙНЫЙ»

Адрес: Гродненская область, Волковысский район, д.Моисеевичи,1
Время работы: 8.00–17.00, выходной – воскресенье, по предварительной записи
Тэлефон: 8-015-12-39156
Электронная почта: mois6@yandex.ru
Сайт: moiseevichi.schools.by

В музее собраны материалы об истории школы, о земляках, которые воевали на фронтах Великой Отечественной войны. Этнографическая экспозиция рассказывает о быте местного населения. Одна из экспозиций знакомит с историей возникновения хлеба.

ИСТОРИКО-КРАЕВЕДЧЕСКИЙ МУЗЕЙ
«ПРИРОДЫ И ПЧЕЛОВОДСТВА»
ГУО «МАТВЕЕВСКИЙ УПК Д/С-СРЕДНЯЯ ШКОЛА»

Адрес: Гродненская область, Волковысский район,аг. Матвеевцы, ул. Победы, 8
Время работы: 8.00–17.00, выходной – воскресенье, по предварительной записи
Заказ экскурсий: 8-015-12-21039, 74775
Электронный адрес:matv2005@yandex.ru
Сайт: matveevtsy.schools.by

Музей открыт в 2016 году. Существует пять основных экспозиций: «Экосистемы Волковысского района», «Водный мир реки Хоружёвка», «Особо охраняемые природные территории. Замковый лес», «По страницам Красной книги», а также «Таинственный мир пчелы». Наиболее ценными экспонатами музея являются таксидермические скульптуры животных и птиц, разнообразные ульи и утварь пчеловода.

ИСТОРИКО-КРАЕВЕДЧЕСКИЙ МУЗЕЙ «ПИОНЕРСКИЙ ПУТЬ» ГУО «КРАСНОСЕЛЬСКИЙ РАЙОННЫЙ ЦТДиМ»

Адрес: Гродненская область, Волковысский район, г.п. Красносельский, ул. Школьная,12
Время работы: 8.00–17.00, выходной – воскресенье, по предварительной записи
Заказ экскурсий: 8-01512-35627
Электронный адрес: kcvr@yandex.ru
Сайт: http://kcvr.schools.by

В музее представлен материал об истории пионерского движения на территории Волковысского района. Экспозиция музея состоит из разделов: «История создания, этапы развития Всесоюзной пионерской организации имени В.И. Ленина»; «Молодёжное движение в годы Великой Отечественной войны»; «Сияйте, ленинские звёзды»; «История создания, этапы развития ОО «БРПО»; «Пионерия Волковыщины»; «Лидеры пионерского движения».

МУЗЕЙНАЯ КОМНАТА «ИСТОРИЯ ПОЛЬСКОГО ОБРАЗОВАНИЯ В ГОРОДЕ ВОЛКОВЫСКЕ» ГУО «СРЕДНЯЯ ШКОЛА №8 г. ВОЛКОВЫСКА С ПОЛЬСКИМ ЯЗЫКОМ ОБУЧЕНИЯ»

Адрес: Гродненская область, г. Волковыск, ул. С. Панковой 7А
Время работы: 8.00 – 17.00, выходной – воскресенье, по предварительной записи
Телефон: 8-015-12-20099
Электронный адрес: sh8pl@yandex.ru
Сайт: https://8volk.schools.by

Музейная комната существует с 2004 года и насчитывает 334 экспоната. Одна из экспозиций посвящена городу Волковыску. Особый интерес вызывает экспозиция, посвящённая истории польского образования в Волковыске. В ней представлена полная коллекция исторических источников восьми образовательных школ, которые функционировали в Волковыске с 1919 по 1939 год. Экспозиция нынешней школы с польским языком обучения, размещённой в современном четырёхэтажном здании с интересными конструкционными решениями, постоянно пополняется новыми экспонатами, которые находят своё отражение в хрониках школы и витринах.

МУЗЕЙНАЯ КОМНАТА «ПАМЯТИ АЛЕКСАНДРА ДЕДЮШКО» ГУО «ГИМНАЗИЯ №1 г. ВОЛКОВЫСКА»

Адрес: Гродненская область, г. Волковыск, ул. Дзержинского, 17
Время работы: по предварительной записи
Заказ экскурсий: +375298894949, +375295877799
Электронный адрес: mkpd_gimn1volk@mail.ru
Сайт: http://gimn1volk.by/mkpd/

Музейная комната открыта в память о знаменитом российском актёре театра и кино, уроженце г. Волковыска, выпускнике СШ №1 Александре Дедюшко, трагически погибшего со своей семьёй в автокатастрофе 3 ноября 2007 года. Торжественное открытие комнаты состоялось в день рождения Александра Викторовича 20 мая 2013 года.

В музейной комнате хранятся личные вещи актёра, фотографии из семейного архива, журналы выдачи аттестатов за курс базовой и средней школы, театральные афиши, диски с художественными фильмами, телепроектами и документальными передачами …